

Hitrostne ovire višine 7 cm

za prevozno hitrost 30 km

(Dimenzije 120x50x7 cm)

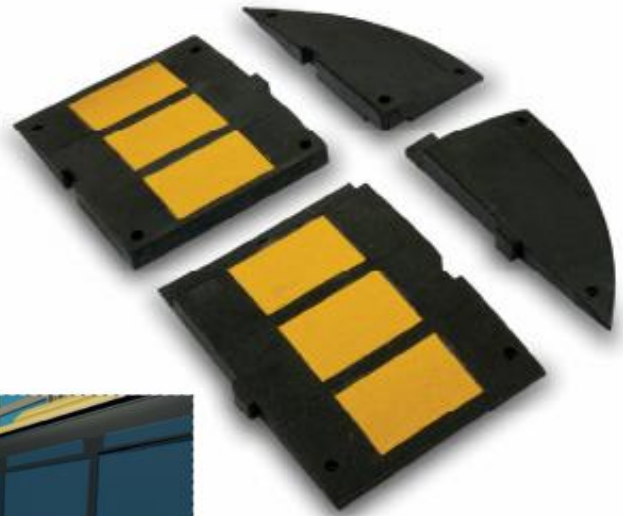

Opis izdelka:

Izdelek je izdelan iz vulkanizirane gume, konveksne oblike, ki je zelo elastična in trpežna na poškodbe in nalete vozil.

V nočnem času je hitrostna ovira zelo vidna zahvaljujoč odsevnim rumenim trakovom za označitev ovire.

Na zgornji površini hitrostne ovire je posebej prirejena površina s protidrsko obdelavo, ki omogoča hitro odtekanje vode.

Vsak posamezen sestavni del – sklop se pritrdi v podlago s šestimi vijaki.





Za ustrezen naklon hitrostne ovire na straneh je potrebno uporabiti zaključka z obeh strani hitrostne ovire. Pri tem je potrebno upoštevati utore in peresa na posameznih elementih.

Možnosti uporabe :

Hitrostne ovire se lahko nameščajo na površinah - cestah, kjer je hitrost omejena na 30 km/h ali manj.

Priporoča se namestitev na ulicah v naselju, na javnih ali zasebnih parkirnih površinah, sosekah, dostopnih poteh ipd.

Hitrostna ovira se sestavi iz posameznih sklopov tako, da rumeni odsevni trakovi potekajo zaporedno z osjo prometne površine, kot poteka promet.

	Dimenzije (v/d/š): 7 x 120 x 50 cm Pero: 24,6 x 15,8 cm Zaključek: 7 x 120 x 30,7 cm		Konstruktivni material: Zelo elastična vulkanizirana guma
	Teža sklopa: Sklop 33 kg Zaključek 14,5 kg		Zunanja obdelava: Prilepljenih šest elastoplastičnih rumenih odsevnih trakovov

Način namestitve :

Hitrostne ovire morajo biti pričvrščene v podlago čvrsto s primernimi vijaki. S tem se prepreči nenamerno premikanje ali odstranitev.

Pričvrstitev z vijaki prav tako omogoča lahko odstranitev s podlage in njeno ponovno uporabo.